

# Beneficios

en



¡Crea experiencias inolvidables mientras haces deporte!

Conoce las actividades deportivas, sociales y culturales que te ayudarán a mantenerte sano, activo y feliz



## Descuento del 50% en membresías

Cada empleado integrado gozará de todos los beneficios que el deportivo ofrece a sus usuarios, por mencionar algunos:

- Ingreso del empleado y su familia (cuota familiar) o individual.
- Gozar de las instalaciones de lunes a viernes de 6 a 22 horas, sábados de 6 a 7 pm y domingos de 6 a 6 pm.
- Clases gratuitas para sus empleados y su familia de nuestras disciplinas deportivas (tenis, natación, tkd, fútbol, atletismo, patinaje artístico, guitarra, ajedrez, aeróbicos, yoga, entre otros).
- Precios preferenciales para renta de espacios, eventos y nuestro prestigioso curso de verano.
- Derecho a traer invitados pagando el pase electrónico por persona.

## Costos

- Membresía empresarial para 20 a 25 personas. **\$45000 M.N.**
- Cuota de mantenimiento mensual individual. **\$2034.49 M.N.**
- Cuota de mantenimiento mensual familiar tradicional (Papas y hasta 2 hijos menores a los 25 años). **\$3012.93 M.N.**
- Cuota de mantenimiento mensual familiar extensa **\$3488.28 M.N.**
- Adelantando la cuota de mantenimiento mensual (mínimo 20 cuotas) **se le ofrece por única ocasión la membresía a un costo simbólico de \$1000 mil pesos M.N. significando un ahorro para su empresa de \$44000 cuarenta y cuatro mil pesos M.N.**
- Adicionalmente se le ofrece un **10% de descuento sobre las cuotas de mantenimiento** (para aplicar debe ser el pago de mínimo 20 cuotas)

Todos los pagos serán por anticipado.

Todos los precios son más IVA.

Estos precios pueden variar sin previo aviso.

Estos precios se pueden ajustar a diferentes variables.

## ¿Cómo canjearlo?



Acude al establecimiento

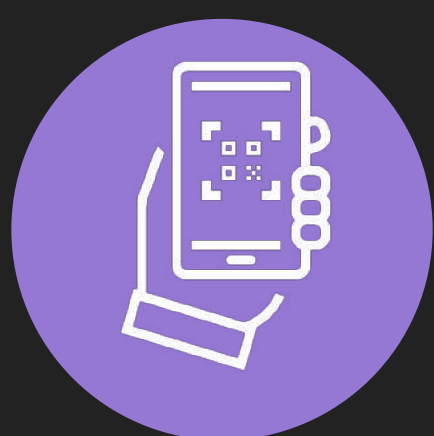

Escanea el código QR



Ellos validarán tu identidad para ver que seas un miembro activo



¡Listo!. Disfruta de tu beneficio

## Vigencia de precios y promoción 2023

Descuento aplicable a membresías